

SEIZOEN
2024

DE NATUURKANT VAN ETTERBEEK

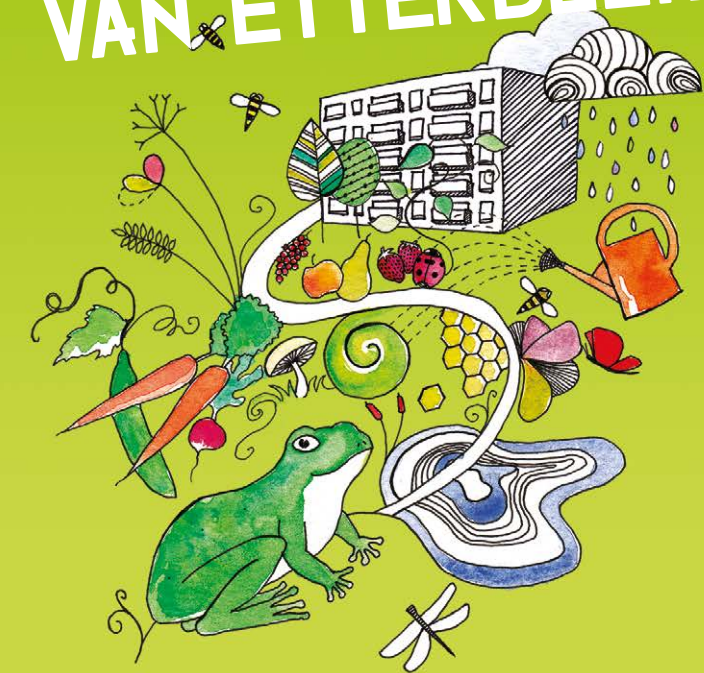

INFO & INSCHRIJVEN

(activiteiten, nieuwsbrief, premies)
duurzaam.etterbeek@etterbeek.brussels
Tel. 02 627 27 85
etterbeek.brussels

PARTICIPATIEVE TUINEN:

Nieuwelaan 171-173

FÉLIX HAPTUIN:

Oudergemlaan 191

DUURZAAM
Etterbeek

V.U.: college van burgemeester en schepenen • Kazernelaan 31/1 - 1040 Etterbeek - Niet op de openbare weg gooien

EEN BOOMGAARD IN DE LOOP VAN DE SEIZOENEN

Genieten van een goede oogst, de biodiversiteit aanmoedigen, heerlijke variëteiten in stand houden: er zijn 1000 redenen om een boomgaard te hebben! Françoise van de vzw Flore et Pomone leert je hoe je een boomgaard moet verzorgen:

In de Participatieve Tuinen, zaterdag van 10.30 tot 15 uur

30/03: Lentesnoei: basisprincipes

06/04: Enten en afleggen in de lente

18/05: Biodiversiteit, vernielers en ziekten

22/06: Verzorging van de bodem, de bomen en het kleinfruit

06/07: Zomersnoei van de leibomen

31/08: Wat te doen in de boomgaard in de zomer?

16/11: Snoei en voortplanting van kleinfruit, met verdeling onder de deelnemers

In de Haptuin, van 10 tot 13 uur:

Za 09/11: Snoei en voortplanting van kleinfruit



VOGELS SPOTTEN

In de Participatieve Tuinen

Onder begeleiding van onze natuurgids Guy kan je de vogels in de Participatieve Tuinen en de valken van de Sint-Antoonkerk observeren.

Za 13/04 van 8 tot 10 uur

HONING EN BIJEN

Als echte liefhebber deelt onze "Happy-Culteur" Moktar zijn ervaring met het beheren van een bijenstal met je: word je net zo gek van bijen als hij?

In de Participatieve Tuinen, van 13 tot 16 uur:

Zo 24/03: Opendeurdag van de bijenstal

Za 25/05: Honingooft (datum kan wijzigen in functie van de beschikbare oogst)

De initiatie tot de bijenteelt (2 zondagen/maand van maart tot december) laat je kennismaken met het beheer van een bijenstal tijdens een volledig seizoen: van de opvolging van de kolonies tot het oogsten en proeven van de honing uit Etterbeek.

Verplicht inschrijven.



COMPOSTEREN VOOR MINDER AFVAL

Composteren is onvermijdelijk als je het volume van je witte vuilniszak wilt verkleinen:

Maak kennis met de "Bokashi"-techniek:

Woe 24/04 van 18.30 tot 21.30 uur in de Participatieve Tuinen

Help mee met het omkeren van de collectieve compostplaatsen:

Za 04/05 van 10 tot 12 uur in de Haptuin

Za 21/09 van 10 tot 12 uur in de Participatieve Tuinen

Stel al je vragen aan een van onze infostands:

Zo 30/06 in het kader van Ducasse Etterbeek

Zo 20/10 in het kader van het Najaar van de Solidariteit

Klaar om zelf van start te gaan?

Ontdek onze compostpremie (tot 50 euro)!



WORKSHOPS "BIODIVER-CITY"

Een gevarieerd programma om de natuur om je heen te ontdekken en te verwelkomen!

Van 14 tot 16 uur in de Participatieve Tuinen:

Za 23/03: Vleermuisverblijf bouwen

Zo 05/05: Inleiding tot de kruidenleer

Zo 12/05: Natuurwandeling en wilde planten

Za 13/07: Moestuin op een balkon

Zo 29/09: Vogelnestkastjes bouwen

Za 26/10: Champignons kweken

Zo 17/11: Witlof telen

BONUS

Zo 23/06 van 10 tot 13 uur: Koken met wilde planten



WORKSHOPS "TELEN IN DE STAD"

De moestuin in de stad zal geen geheimen meer voor jou hebben dankzij onze coachings:

Donderdag van 16 tot 18 uur in de Participatieve Tuinen:

14/03: Beheer van invasieve soorten

04/04: Gereedschapsdoos inrichten

23/05: Een vijver in de tuin

06/06: Aromatische planten

04/07: Water besparen dankzij olla's

29/08: Hulpinsecten verwelkomen

19/09: Manden vlechten

03/10: Kookworkshop gevolgd door een proeverij tot 20 uur

07/11: Teeltplan uitwerken

Zaterdag van 14 tot 16 uur of zondag van 10 tot 12 uur in de Haptuin:

Zo 07/04: De basis van de permacultuur

Za 25/05: Eetbare ongewenste planten

Zo 16/06: Rationeel gebruik van water

Za 12/10: Schaduwplanten



Wil jij een natuuractiviteit organiseren met je klas of je vereniging? Neem dan contact met ons op voor een formule op maat!

duurzaam.etterbeek@etterbeek.brussels

Tel. 02 627 27 85

In de loop van het jaar kunnen nieuwe activiteiten worden gepland, dus schrijf je zeker in op onze nieuwsbrief om op de hoogte te blijven!

